

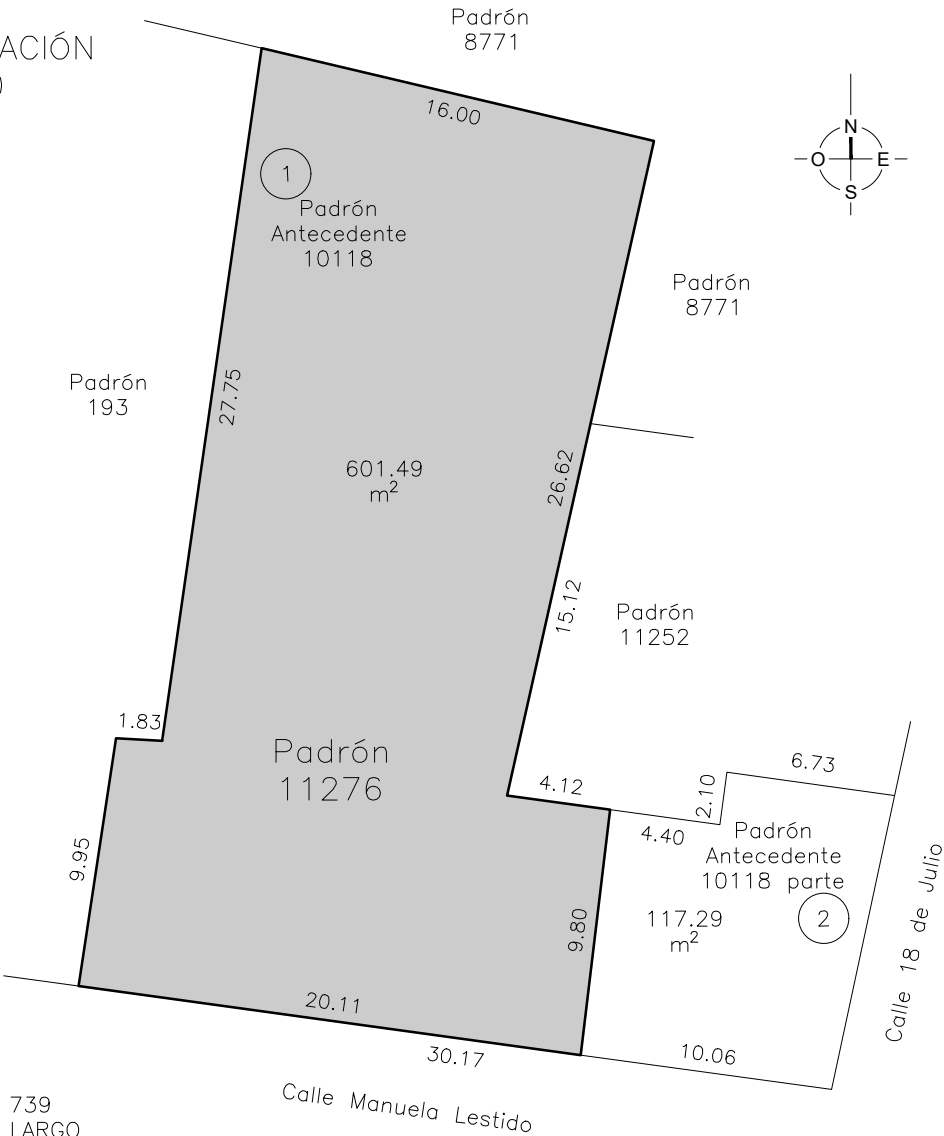

PLANTA UBICACIÓN  
escala 1:300



Padrón: 11276  
Calle Manuela Lestido 739  
Departamento: CERRO LARGO  
Localidad: MELO

Carpeta Catastral: 5  
Manzana: 71  
Área m2: 601,49  
Tipo Régimen: PROP. COMÚN  
Padrón Anterior: 10118 Parte  
COORDENADA GEOGRÁFICA  
32°21'513.2"S 54°10'01.9"W

ANTECEDENTES:  
N° REGISTRO 7243, c/fecha 26/10/1984\_  
Ing. José López Azpiroz

	UTEC			
	CIUDAD:		DEPARTAMENTO:	
	MELO		CERRO LARGO	
CONSULTORÍA		PLANTA DE UBICACIÓN  Foto aérea		
ARQUITECTA:				
ARQ. VERÓNICA SUÁREZ				
Tel: 099 179 037 e-mail: arquerosuarez@gmail.com				
ASISTENTE TÉCNICO:				
Leonardo De Lilla_María E. Martínez				
ASESOR TÉCNICO:	REVISIÓN:	FECHA:	ESCALA:	PLANO:
XXXXX	REV.00	04/2022	1:300	U_01

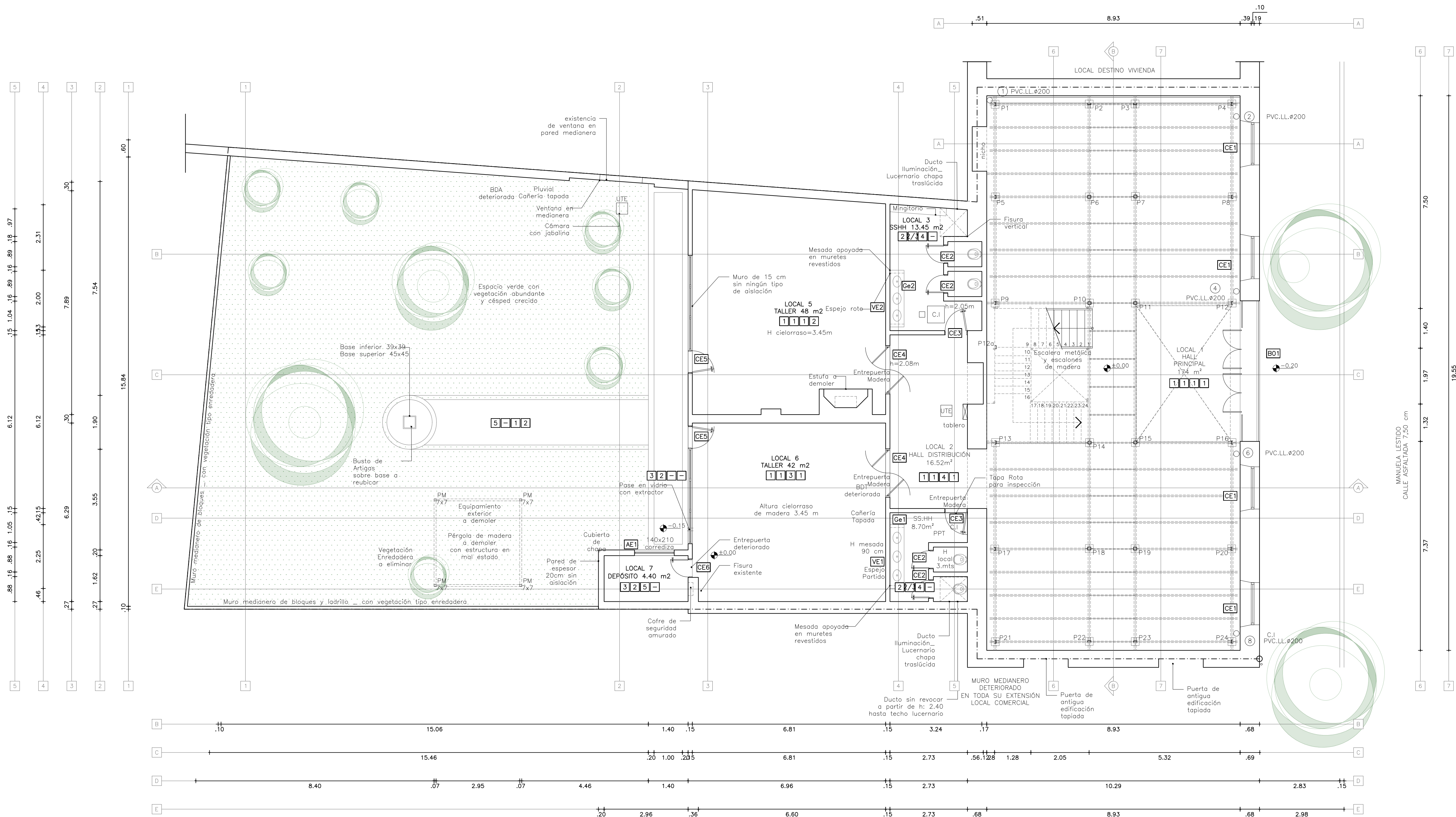
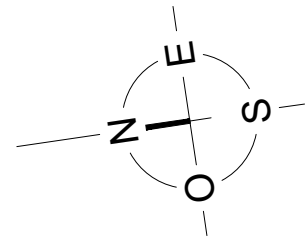

PLANTA BAJA  
escala 1:100

TERMINACIONES

PAVIMENTO	PARAMENTO	CIELORRASO	ZÓCALO
-----------	-----------	------------	--------

- PAVIMENTO
- 01 Gres de 30x30
  - 02 Cerámica Gris 40x40
  - 03 Cerámica Beige con diseño 40x40
  - 04 Piso de madera machimbrado con tablas de 8,5x3cm
  - 05 Baldosa exterior monolítica 20x20
  - 06 Contrapiso / losa de hormigón

- PARAMENTO
- 01 Pared de ladrillo boseada y pintada
  - 02 Revoque pintado
  - 03 Revestimiento cerámico gris con diseño

- CIELORRASO
- 01 Cielorraso correspondiente al entablado de piso entrepiso
  - 02 Cubierta liviana a dos aguas (chapa)
  - 03 Cielorraso de madera
  - 04 Revoque pintado
  - 05 Cielorraso de tabillas de PVC
  - 06 Cubierta liviana a un agua (chapa)

- ZÓCALO
- 01 Madera altura 7 cm

NOTA:  
El cero altimétrico está tomado desde el interior del edificio

	UTEC			
	CIUDAD:		DEPARTAMENTO:	
	MELO		CERRO LARGO	
	RELEVAMIENTO PLANTA BAJA			
	CONSULTORÍA ARQUITECTA: ARQ. VERÓNICA SUÁREZ Tel: 099 179 037 e-mail: arqveronica@gmail.com			
ASISTENTE TÉCNICO: Leonardo De Liza, María E. Martínez				
ASESOR TÉCNICO:	REVISIÓN:	FECHA:	ESCALA:	PLANO:
XXXXX	REV.00	04/2022	1:75	R1_02



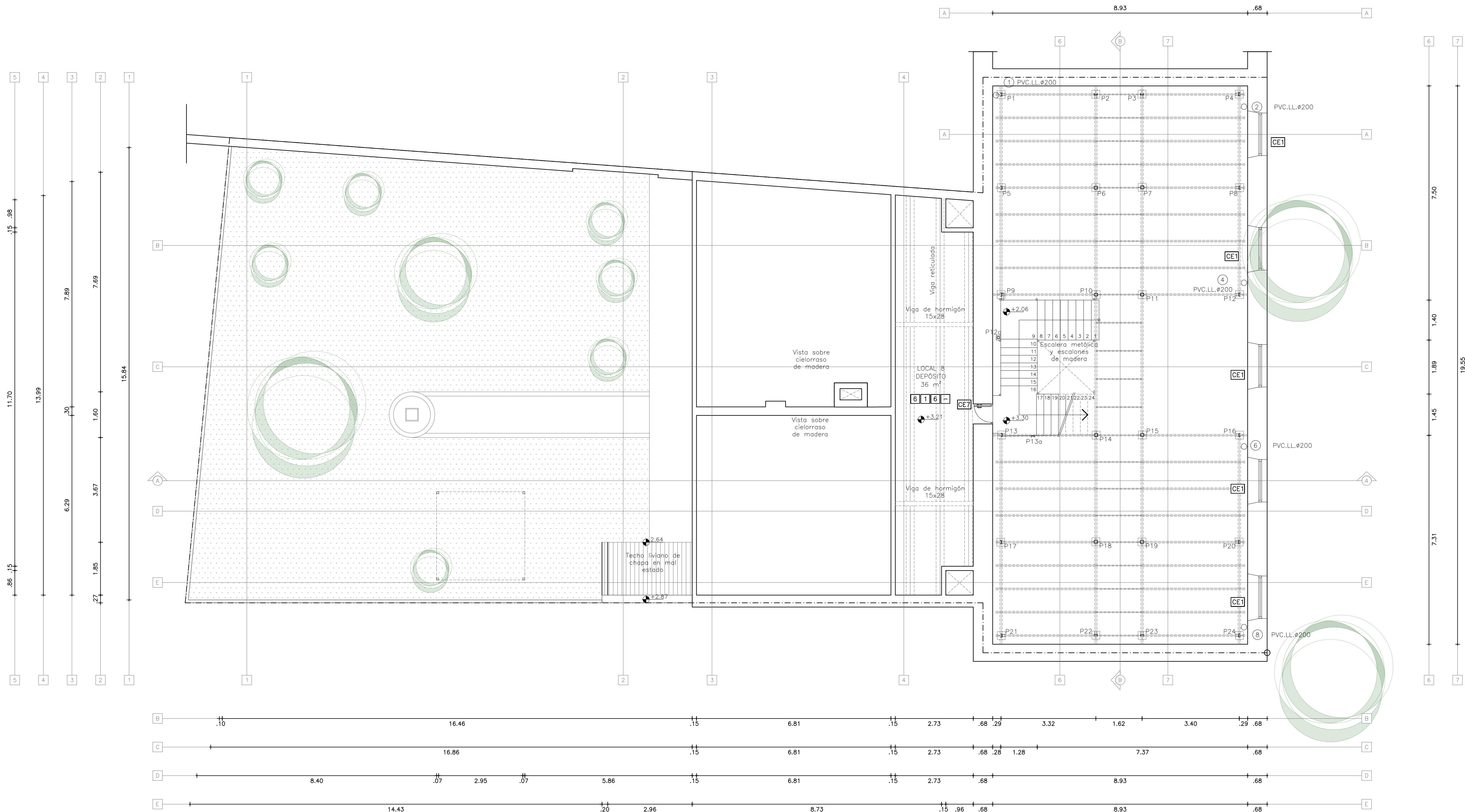
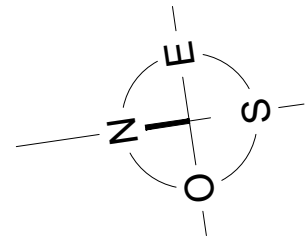

PLANTA BAJA  
escala 1:100

TERMINACIONES

PAVIMENTO	PARAMENTO	CIELORRASO	ZÓCALO
-----------	-----------	------------	--------

PAVIMENTO  
01 Gres de 30x30  
02 Cerámica Gris 40x40  
03 Cerámica Beige con diseño 40x40  
04 Piso de madera machimbrado con tablas de 8,5x3cm  
05 Baldosa exterior monolítica 20x20  
06 Contrapiso / losa de hormigón

PARAMENTO  
01 Pared de ladrillo boiseada y pintada  
02 Revoque pintado  
03 Revestimiento cerámico gris con diseño

CIELORRASO  
01 Cielorraso correspondiente al entablado de piso entrepiso  
02 Cubierta liviana a dos aguas (chapa)  
03 Cielorraso de madera  
04 Revoque pintado  
05 Cielorraso de tabillas de PVC  
06 Cubierta liviana a un agua (chapa)

ZÓCALO  
01 Madera altur

NOTA:  
El cero altimétrico está tomado desde el interior del edificio

 CONSULTORÍA ARQUITECTA: ARQ. VERÓNICA SUÁREZ Tel: 099 179 037 e-mail: arqveronica@gmail.com ASISTENTE TÉCNICO: Leonardo De Lita, María E. Martínez	UTEC			
	CIUDAD:		DEPARTAMENTO:	
	MELO		CERRO LARGO	
	RELEVAMIENTO ENTREPISO			
ASESOR TÉCNICO:	REVISIÓN:	FECHA:	ESCALA:	PLANO:
XXXXX	REV.00	04/2022	1:75	R2_03

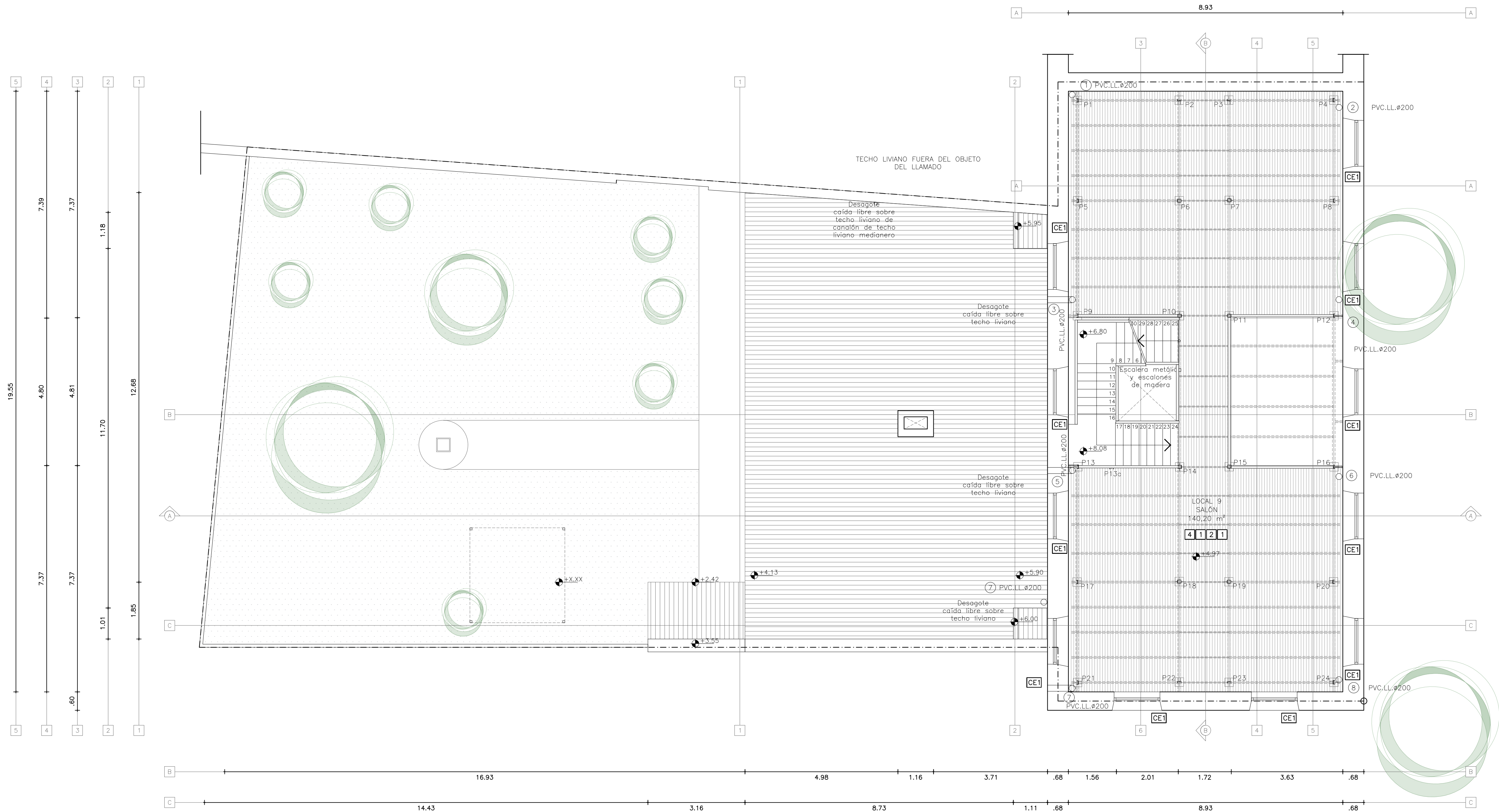
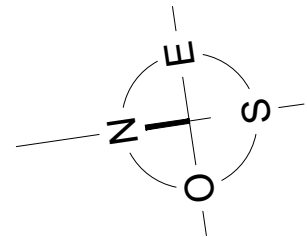

PLANTA BAJA  
escala 1:100

TERMINACIONES

PAVIMENTO	PARAMENTO	CIELORRASO	ZÓCALO
-----------	-----------	------------	--------

- PAVIMENTO
- 01 Gres de 30x30
  - 02 Cerámica Gris 40x40
  - 03 Cerámica Beige con diseño 40x40
  - 04 Piso de madera machimbrado con tablas de 8,5x3cm
  - 05 Baldosa exterior monolítica 20x20
  - 06 Contrapiso / losa de hormigón

- PARAMENTO
- 01 Pared de ladrillo boleada y pintada
  - 02 Revoque pintado
  - 03 Revestimiento cerámico gris con diseño

- CIELORRASO
- 01 Cielorraso correspondiente al entablado de piso entrepiso
  - 02 Cubierta liviana a dos aguas (chapa)
  - 03 Cielorraso de madera
  - 04 Revoque pintado
  - 05 Cielorraso de tabillas de PVC
  - 06 Cubierta liviana a un agua (chapa)

- ZÓCALO
- 01 Madera altur

NOTA:  
El cero altimétrico está tomado desde el interior del edificio

	UTEC			
	CIUDAD:		DEPARTAMENTO:	
	MELO		CERRO LARGO	
	RELEVAMIENTO NIVEL UNO			
CONSULTORIA ARQUITECTA: ARQ. VERÓNICA SUÁREZ Tel: 099 179 037 e-mail: arqveronica@gmail.com				
ASISTENTE TÉCNICO: Leonardo De Lita, María E. Martinez				
ASESOR TÉCNICO:	REVISIÓN:	FECHA:	ESCALA:	PLANO:
XXXXXX	REV 00	04/2022	1:75	R3_04



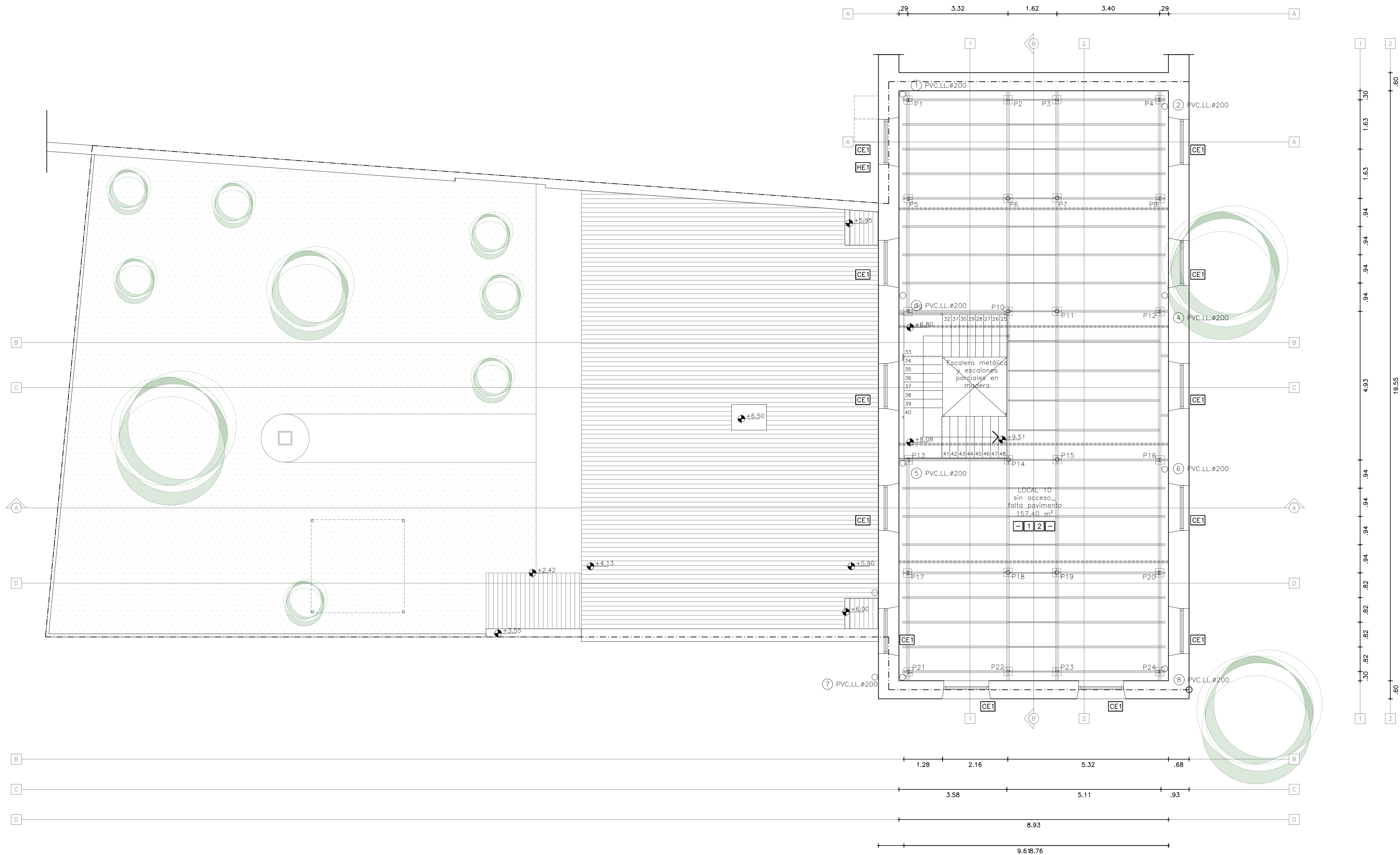
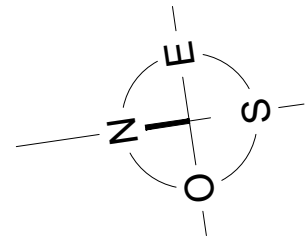

PLANTA BAJA  
escala 1:100

TERMINACIONES

PAVIMENTO	PARAMENTO	CIELORRASO	ZÓCALO
-----------	-----------	------------	--------

- PAVIMENTO
- 01 Gres de 30x30
  - 02 Cerámica Gris 40x40
  - 03 Cerámica Beige con diseño 40x40
  - 04 Piso de madera machimbrado con tablas de 8,5x3cm
  - 05 Baldosa exterior monolítica 20x20
  - 06 Contrapiso / losa de hormigón

- PARAMENTO
- 01 Pared de ladrillo boleada y pintada
  - 02 Revoque pintado
  - 03 Revestimiento cerámico gris con diseño

- CIELORRASO
- 01 Cielorraso correspondiente al entablado de piso entrepiso
  - 02 Cubierta liviana a dos aguas (chapa)
  - 03 Cielorraso de madera
  - 04 Revoque pintado
  - 05 Cielorraso de tabillas de PVC
  - 06 Cubierta liviana a un agua (chapa)

- ZÓCALO
- 01 Madera altur

NOTA:  
El cero altimétrico está tomado desde el interior del edificio

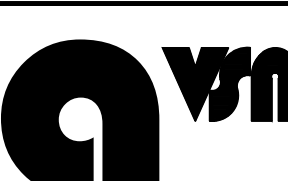
	UTEC			
	CIUDAD:		DEPARTAMENTO:	
	MELO		CERRO LARGO	
	RELEVAMIENTO NIVEL DOS			
	CONSULTORIA			
	ARQUITECTA:			
	ARQ. VERÓNICA SUÁREZ			
	Tel: 099 179 037 e-mail: arqverosuares@gmail.com			
	ASISTENTE TÉCNICO:			
Leonardo De Lita, María E. Martinez				
ASESOR TÉCNICO:	REVISIÓN:	FECHA:	ESCALA:	PLANO:
XXXXX	REV.00	04/2022	1:75	R4_05

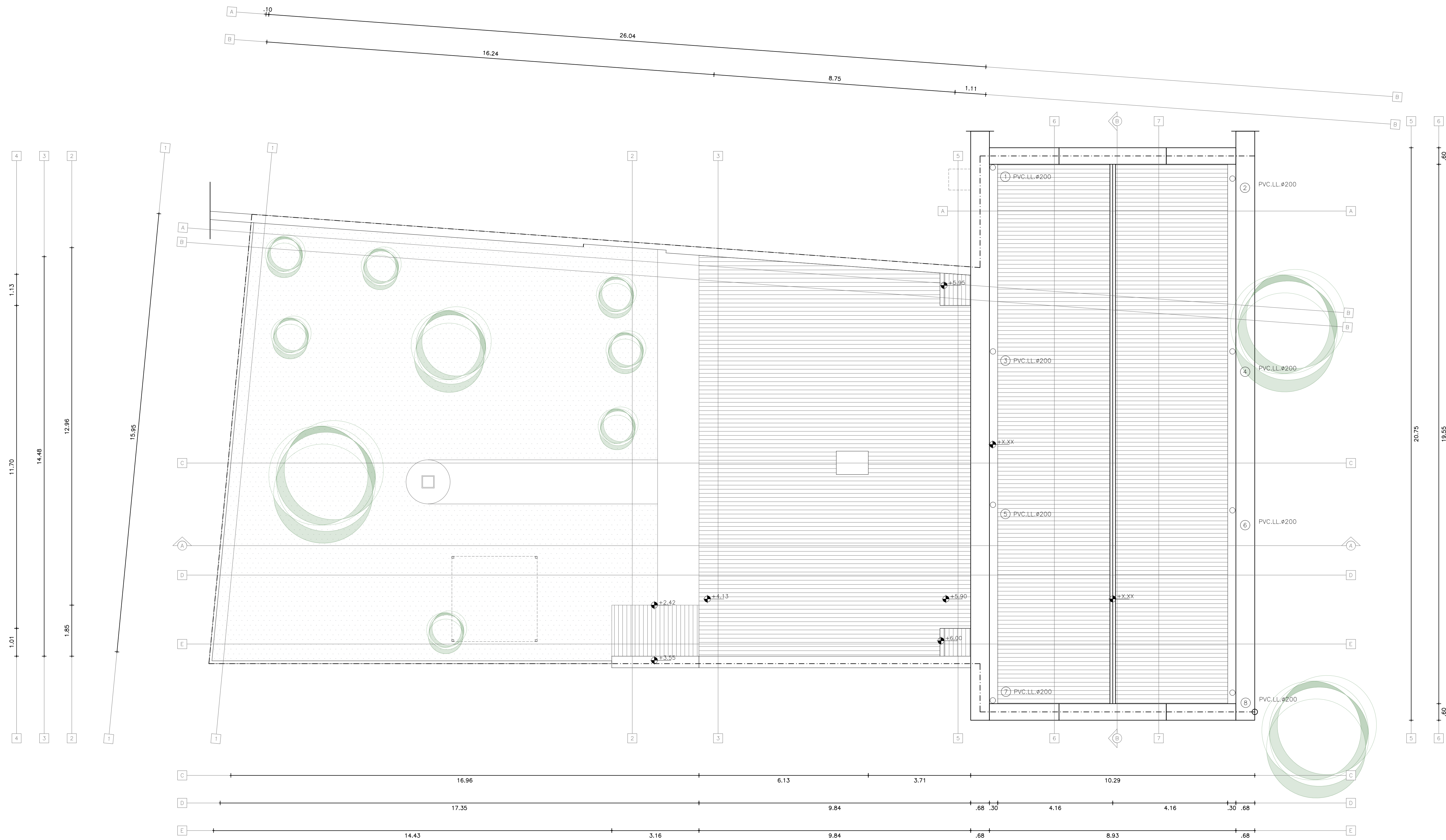
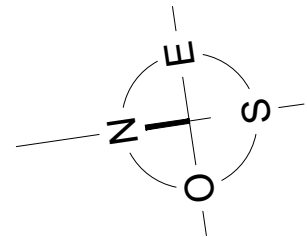

PLANTA BAJA  
escala 1:100

TERMINACIONES

PAVIMENTO	PARAMENTO	CIELORRASO	ZÓCALO
-----------	-----------	------------	--------

PAVIMENTO  
01 Gres de 30x30  
02 Cerámica Gris 40x40  
03 Cerámica Beige con diseño 40x40  
04 Piso de madera machimbrado con tablas de 8,5x3cm  
05 Baldosa exterior monolítica 20x20  
06 Contrapiso / losa de hormigón

PARAMENTO  
01 Pared de ladrillo boleada y pintada  
02 Revoque pintado  
03 Revestimiento cerámico gris con diseño

CIELORRASO  
01 Cielorraso correspondiente al entablado de piso entrepiso  
02 Cubierta liviana a dos aguas (chapa)  
03 Cielorraso de madera  
04 Revoque pintado  
05 Cielorraso de tabillas de PVC  
06 Cubierta liviana a un agua (chapa)

ZÓCALO  
01 Madera altura 7 cm

NOTA:  
El cero altimétrico está tomado desde el interior del edificio

	UTEC			
	CIUDAD:		DEPARTAMENTO:	
	MELO		CERRO LARGO	
	RELEVAMIENTO PLANTA DE TECHOS			
CONSULTORÍA ARQUITECTA: ARQ. VERÓNICA SUÁREZ Tel: 099 179 037 e-mail: arqveronica@gmail.com ASISTENTE TÉCNICO: Leonardo De Lilla, María E. Martínez				
ASESOR TÉCNICO:	REVISIÓN:	FECHA:	ESCALA:	PLANO:
XXXXX	REV.00	04/2022	1:75	R5_06

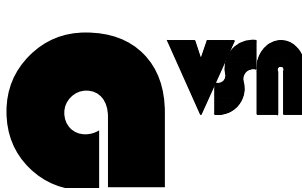

FACHADA CALLE  
MANUELA LESTIDO  
Escala 1:100

	UTEC			
	CIUDAD:		DEPARTAMENTO:	
	MELO		CERRO LARGO	
CONSULTORÍA		RELEVAMIENTO FACHADA		
ARQUITECTA:				
ARQ. VERÓNICA SUÁREZ				
Tel: 099 179 037				
e-mail: arqverosuares@gmail.com				
ASISTENTE TÉCNICO:				
Leonardo De Lilla_Maria E. Martínez				
ASESOR TÉCNICO:	REVISIÓN:	FECHA:	ESCALA:	PLANO:
XXXXX	REV.00	04/2022	1:75	R6_07





FACHADA FONDO  
Escala 1:100



CONSULTORÍA  
ARQUITECTA:  
ARQ. VERÓNICA SUÁREZ  
Tel: 099 179 037  
e-mail: arqverosuares@gmail.com  
ASISTENTE TÉCNICO:  
Leonardo De Lilla, María E. Martínez  
ASESOR TÉCNICO:

terminaciones				
UTEC				
CIUDAD:			DEPARTAMENTO:	
MELO			CERRO LARGO	
RELEVAMIENTO FACHADA POSTERIOR				
REVISIÓN:	FECHA:	ESCALA:	PLANO:	
REV.00	04/2022	1:75		R7_08



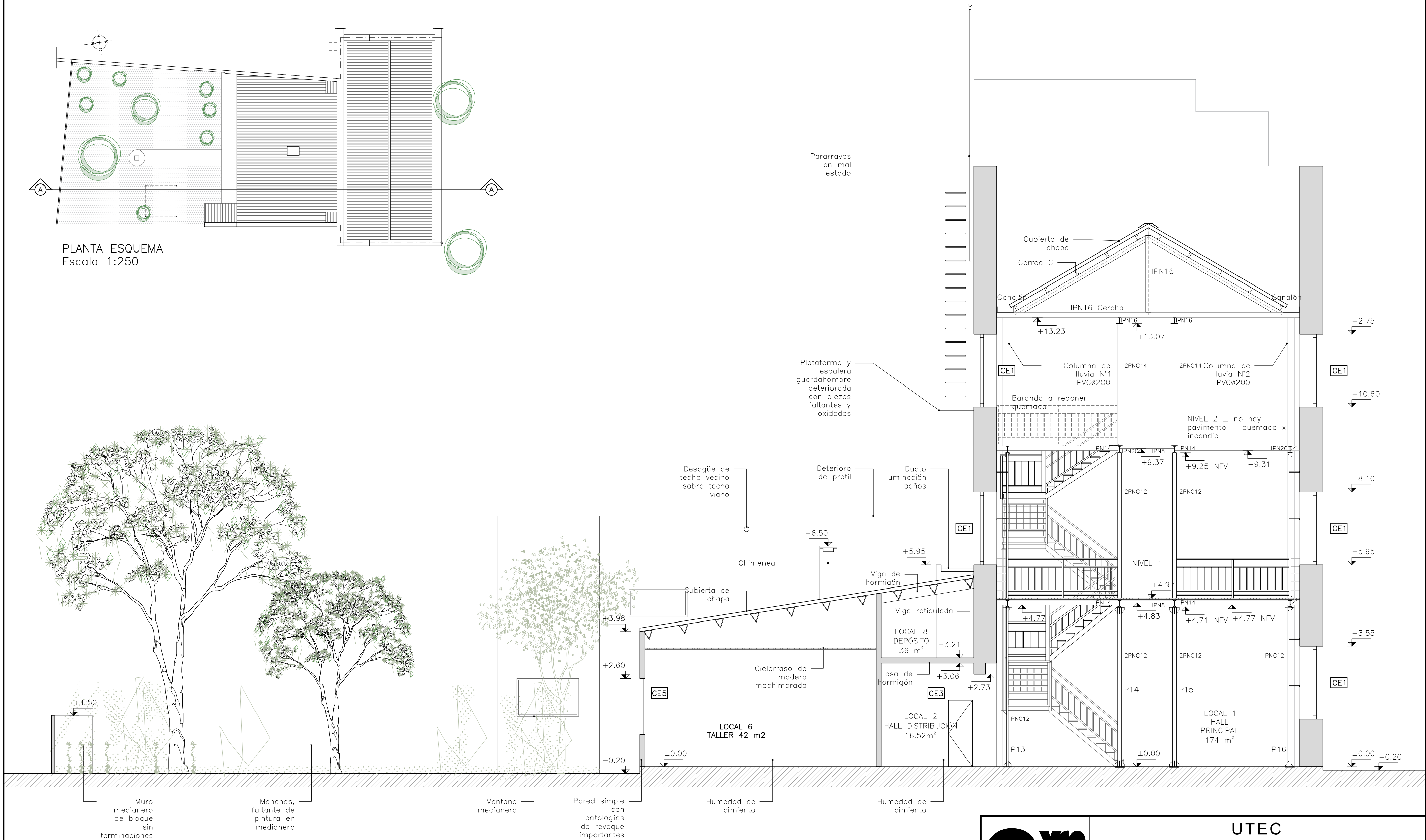
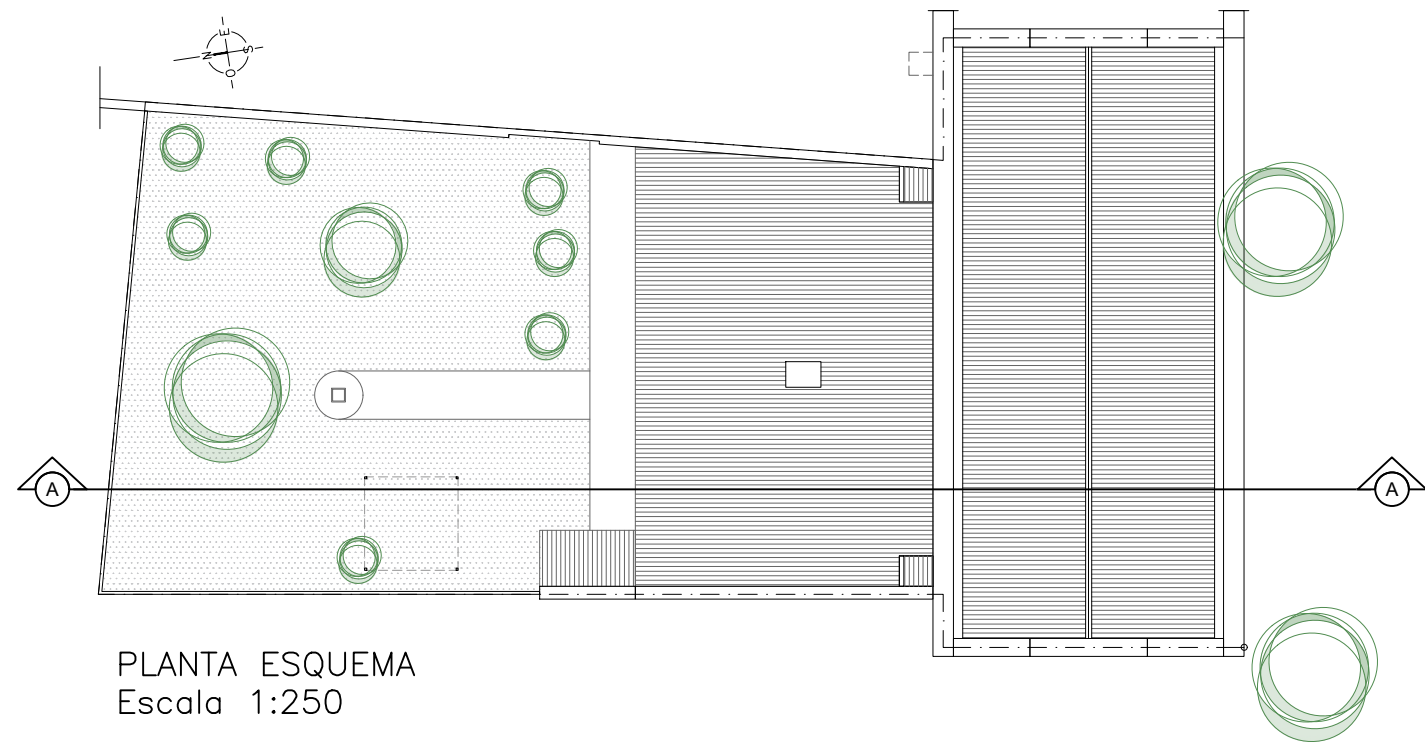

CORTE TRANSVERSAL A\_A  
Escala 1:100



CONSULTORÍA  
ARQUITECTA:  
ARQ. VERÓNICA SUÁREZ  
Tel: 099 179 037  
e-mail: arqveronica@gmail.com  
ASISTENTE TÉCNICO:  
Leonardo De Lilla, María E. Martínez  
ASESOR TÉCNICO:

UTEC				
CIUDAD:			DEPARTAMENTO:	
MELO			CERRO LARGO	
RELEVAMIENTO CORTE A_A				
REVISIÓN:	FECHA:	ESCALA:	PLANO:	
REV.00	04/2022	1:75	R8_09	

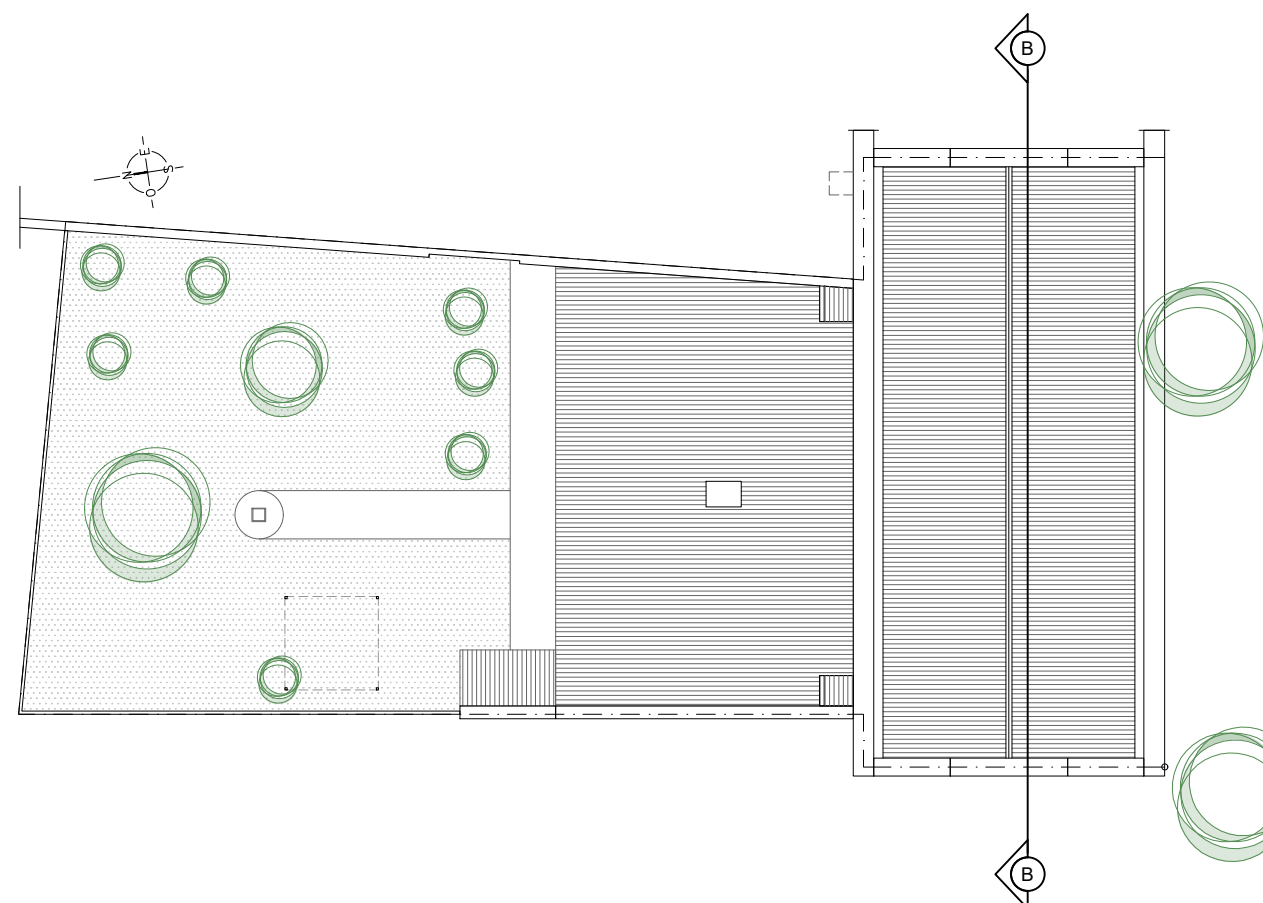
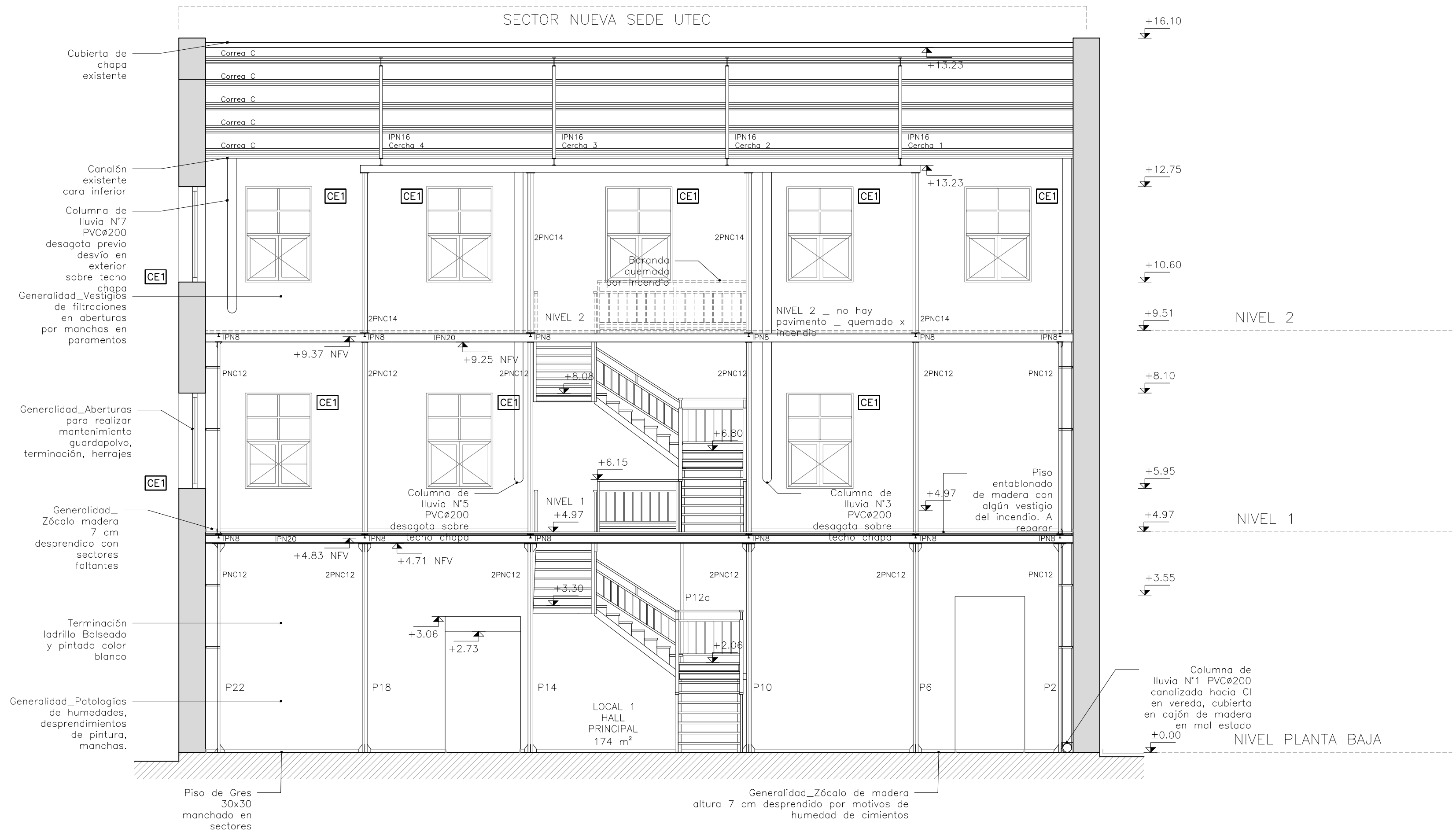

CORTE TRANSVERSAL  
B\_B  
Escala 1:100

	UTEC			
	CIUDAD:		DEPARTAMENTO:	
	MELO		CERRO LARGO	
	RELEVAMIENTO CORTE A_A			
CONSULTORÍA				
ARQUITECTA: ARQ. VERÓNICA SUÁREZ				
Tel: 099 179 037 e-mail: arqverosuares@gmail.com				
ASISTENTE TÉCNICO:				
Leonardo De Lilla, María E. Martínez				
ASESOR TÉCNICO:	REVISIÓN:	FECHA:	ESCALA:	PLANO:
XXXXXX	REV.00	04/2022	1:75	R9_10